

ESTRUCTURA DE LAS GLÁNDULAS DE MEIBOMIO

Calificación 0

0% de pérdida
Paciente sano

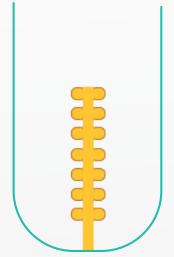
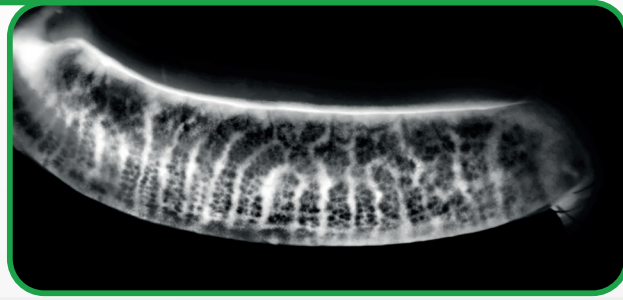

Calificación 1

Pérdida del 1 al 25%
Signos de disfunción

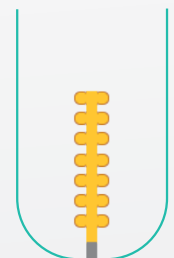
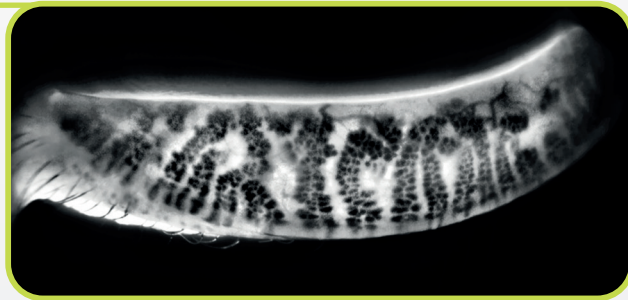

Calificación 2

Pérdida del 26 al 50%
Paciente patológico

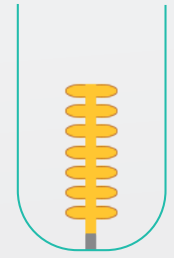

Calificación 3

Pérdida del 51 al 75%
Paciente patológico

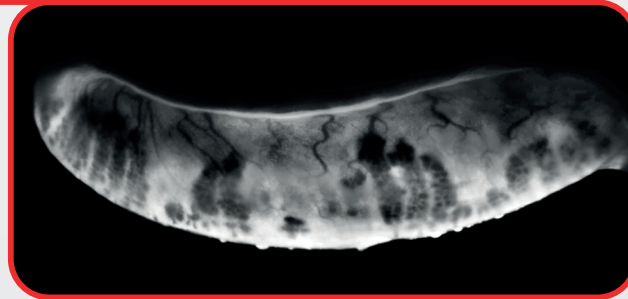

Calificación 4

Pérdida del 76 al 100%
Paciente patológico

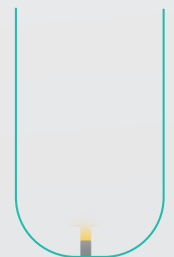
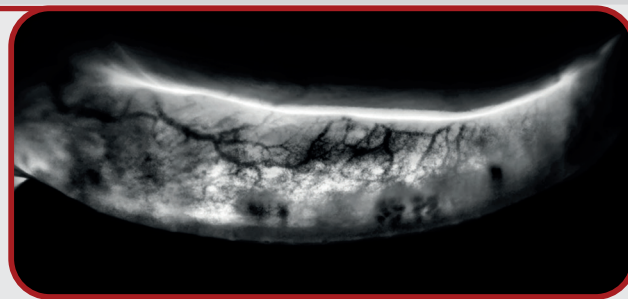

El color de la glándula indica la cantidad de meibum: Negro = normal / Gris = reducido / Blanco = ausente

CALIDAD MEIBUM

Calificación 0

Meibum líquido claro
Paciente sano

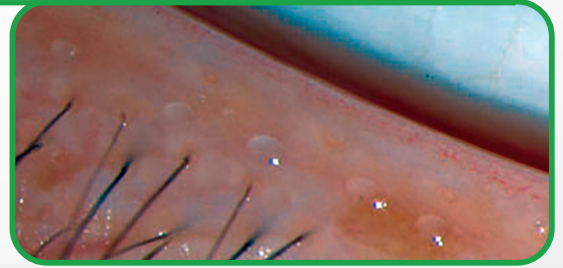

Calificación 1

Meibum turbio/pastoso
Signos de disfunción

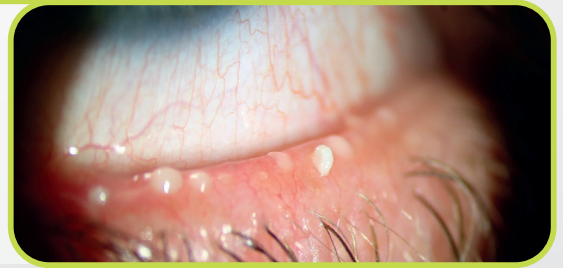

Calificación 2

Meibum parecido a la pasta de dientes - Paciente patológico



Calificación 3

Nada (glándulas bloqueadas)
Paciente patológico



Descubra más sobre la
plataforma de imágenes C.Diag®

